

ŚWIADECTWO
UKOŃCZENIA STUDIÓW
PODYPLOMOWYCH

WYDANE W RZECZYPOSPOLITEJ POLSKIEJ



Pan/i

urodzony/urodzona dnia w

ukończył/a w roku

w zakresie

z wynikiem

Rektor

Pieczęć
urzędowa
uczelni

.....
(pieczęć imienna i podpis)

.....
(pieczęć imienna i podpis)

Kraków, dnia

Lp.	Nazwa przedmiotu	Liczba godzin zajęć teoretycznych	Liczba godzin zajęć praktycznych	Liczba punktów ECTS
WZÓR				
Łączna liczba godzin				

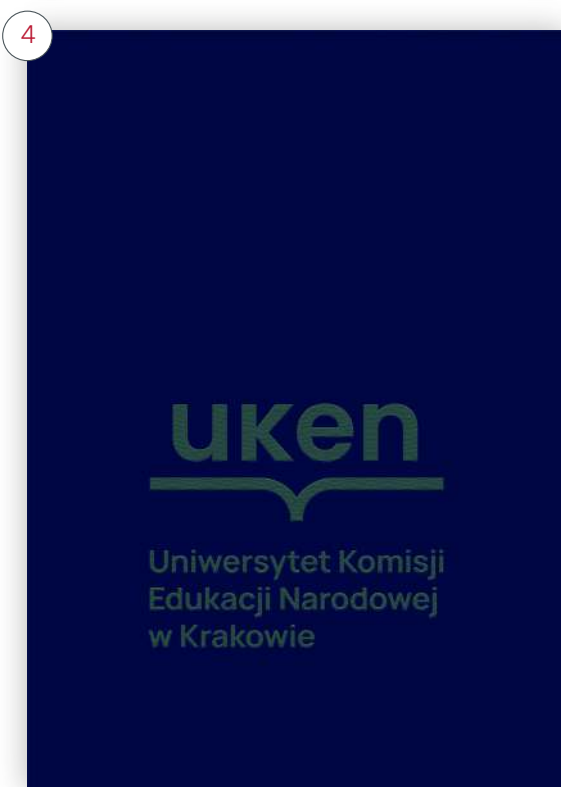
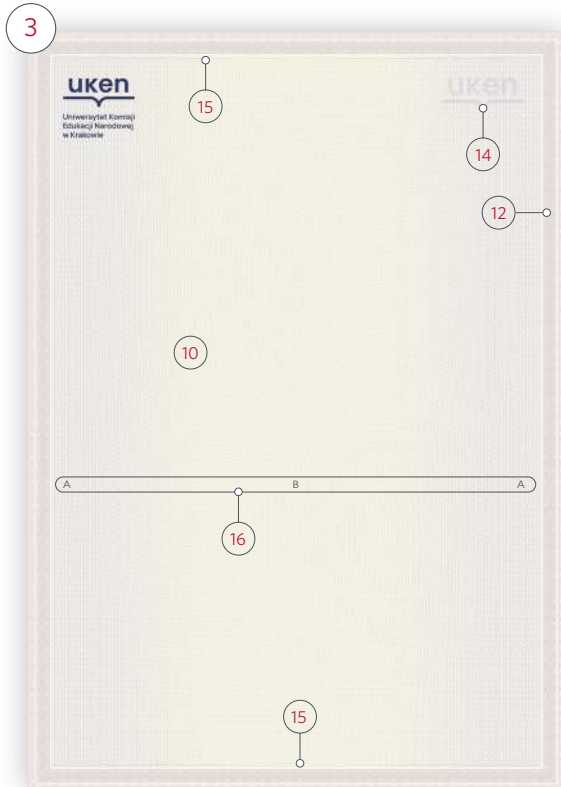
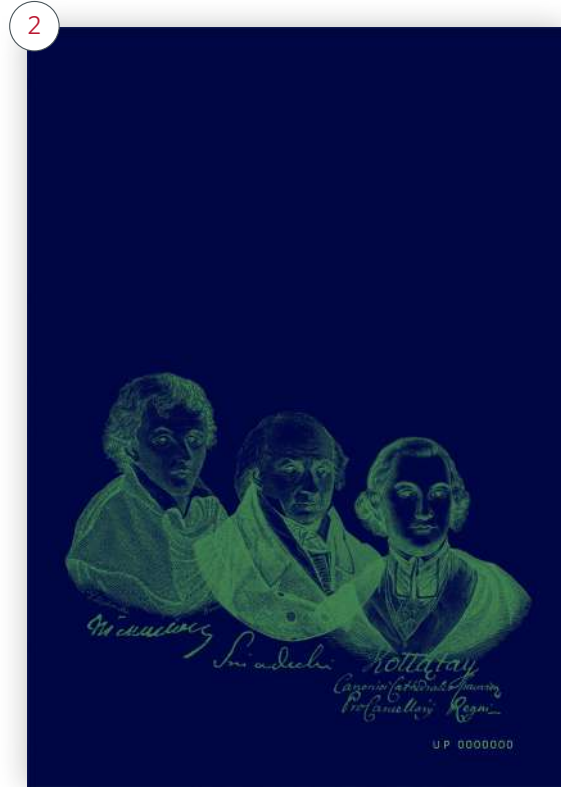
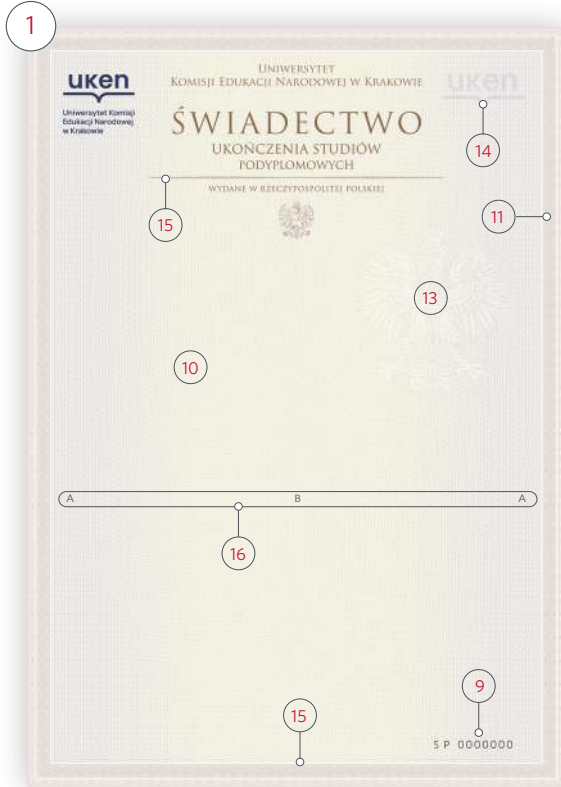

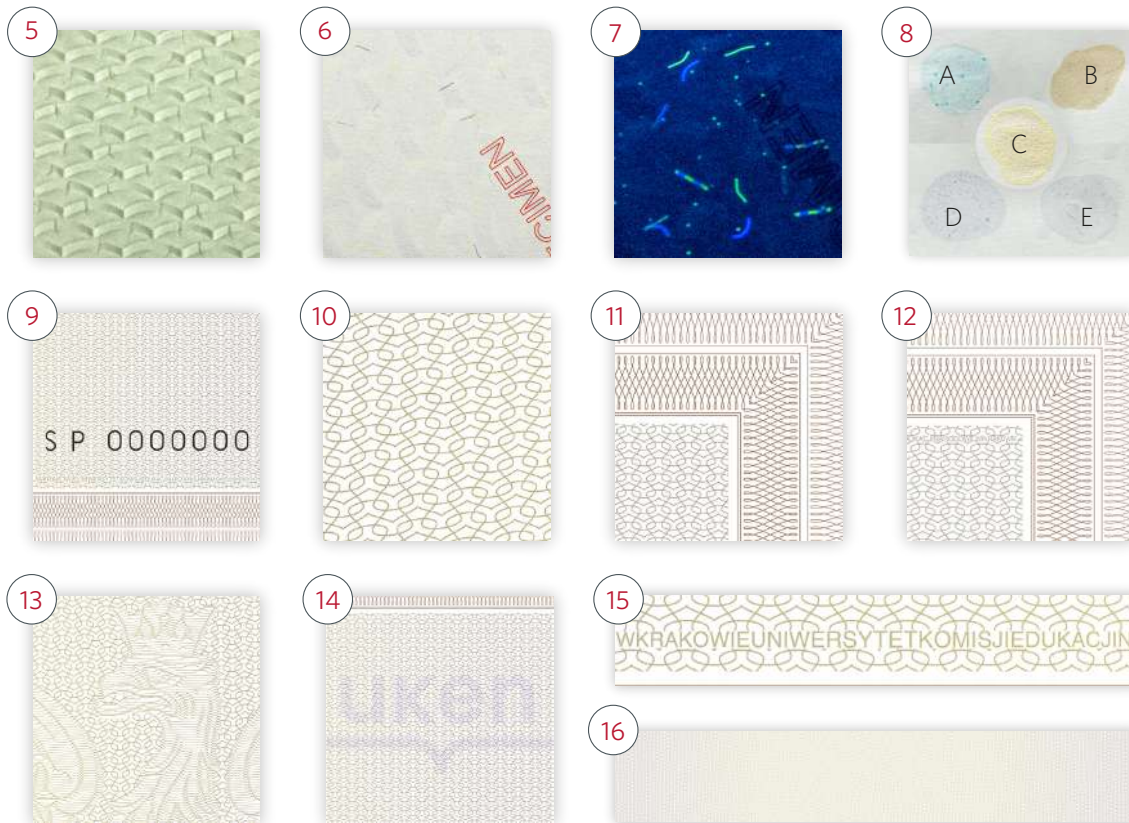

- 1 Widok awersu świadectwa w świetle dziennym.
- 2 Widok awersu świadectwa w promieniowaniu ultrafioletowym: widoczny brak luminescencji papieru; elementy graficzne oraz numeracja typograficzna wykazujące luminescencję w kolorze zielonym.
- 3 Widok rewersu świadectwa w świetle dziennym.
- 4 Widok rewersu świadectwa w promieniowaniu ultrafioletowym: widoczny brak luminescencji papieru; elementy graficzne wykazujące luminescencję w kolorze zielonym; brak numeracji typograficznej.
- 5 Widok dwutonowego, bieżącego znaku wodnego w świetle przechodzącym.
- 6 Włókna zabezpieczające widoczne w świetle dziennym: czerwone, niebieskie oraz żółte (które wykazuje luminescencję w promieniowaniu ultrafioletowym w kolorze żółtym).
- 7 Włókna zabezpieczające widoczne w promieniowaniu UV: dwukolorowe w kolorze żółto-niebieskim, niebieskie oraz żółte (które są widoczne również w świetle dziennym w kolorze żółtym). Zabezpieczenie w postaci cząstek niewidocznych w świetle dziennym i aktywnych w promieniowaniu UV w zakresie 365 nm.
- 8 Zabezpieczenie chemiczne uniemożliwiające bezśladową zmianę naniesionych zapisów metodami chemicznymi. Papier uczulony na odczynniki z grup: kwasów (A), zasad (B), wybielaczy/utleniaczy (C), alkoholi (D) i rozpuszczalników organicznych (E).
- 9 Numeracja typograficzna widoczna w świetle dziennym w kolorze czarnym.
- 10 Tło giloszowe.
- 11 Ramka giloszowa (awers).
- 12 Ramka giloszowa (rewers).
- 13 Relief (orzeł).
- 14 Element wykonany farbą irydyscentną (transparentną o metaliczno-perłowym połysku) charakteryzuje się zmienną intensywnością, zależną od kąta obserwacji.
- 15 Mikrotekst pozytywny o treści: „UNIWERSYTETKOMISJIEDUKACJINARODOWEJWKRAKOWIE”, umiejscowiony na awersie w środkowej części nagłówka świadectwa i powyżej dolnej ramki giloszowej oraz na rewersie poniżej górnej ramki giloszowej oraz nad dolną ramką giloszową.
- 16 Druk irysowy, pionowy, w układzie kolorów A-B-A.